E-Mail im Browser anschauen.

Mehr als 25 Jahre Womo-Eder
Reisemobil-Leidenschaft
1 9 9 6 - 2 0 2 3

Informiert im März 2023

Liebe Kunden,

herzlich willkommen zu unserem März-Newsletter.

Freuen Sie sich auch schon auf ein paar schöne Ostertage?
Ist Ihr Wohnmobil startklar für die erste Ausfahrt?

Die Reisemobil-Saison 2023 steht vor der Tür und das wir wollen wir in diesem Jahr gerne wieder mit Ihnen

feiern.

Besuchen Sie unser Frühlingsfest und genießen Sie einen informativen Tag in Bad Urach-Wittlingen. Wir freuen uns auf Sie!

Ihre Familie Eder mit Team

SAVE THE DATE!

Zusammen mit der DLRG-Ortsgruppe Bad Urach begrüßen wir Sie am 25. und 26. März ganz herzlich im Wittlinger Gewerbegebiet.

Die DLRG sorgt für das leibliche Wohl, bei schönem Wetter gibt es eine Hüpfburg für unsere kleinen Gäste und mit etwas Glück gewinnen Sie an unserem Glücksrad einen Preis.

Unsere Mitaussteller informieren Sie über ihre Produkte:

WM aquatec

BIONA GmbH

Matratzen, Kissen & mehr

DIE BESTEN IDEEN BEGINNEN IM TOPF!

Erlebe den Thermomix® live.

Auf dich freuen sich:
Melanie Seiffert & Team

Weitere Infos finden Sie auf unserer Homepage!

DLRG Ortsgruppe Bad Urach

Abverkauf unserer Mietfahrzeuge 2023

Jeder Mensch hat Träume! Gehört ein eigenes Wohnmobil oder
ein eigener Wohnwagen auch zu den Herzenswünschen, die Sie
sich unbedingt noch erfüllen möchten? Dann verwirklichen Sie jetzt Ihren Traum vom eigenen „Reisebegleiter“.

Der Abverkauf unserer Mietfahrzeuge aus der laufenden
Saison 2023 hat schon begonnen.

Vereinbaren Sie gleich einen Termin mit unserem Verkauf und sichern Sie sich jetzt schon Ihr preisreduziertes Fahrzeug mit Übernahme im Oktober 2023.

Adria Active Pro

mit Style Paket - 2 m hoch

EUR 64.999

WESTFALIA James Cook

AD 4X4 Allrad

EUR 159.999

HYMER ERIBA Touring 430 Urban

Autark, Fahrradträger

EUR 35.500

Hymer Eriba Nova Light

425 Eriba mit TV - reduziert!

EUR 27.500

Sonderangebote aus unserer Werkstatt!

Sicherheit im Urlaub:

Exklusive Einbau Aktion in Deutschland und Österreich vom 01. März bis 31. März inkl. Einbau

EUR 649,00

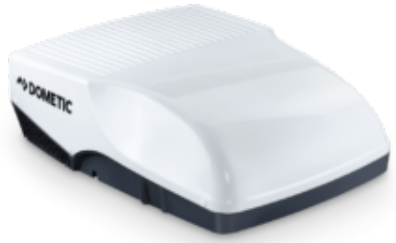

Damit Sie im nächsten Sommer durchatmen können:

Klimaanlage **Dometic Freshjet 2000** inkl. Montage, Sonderaktion aufgrund der
hohen Nachfrage – solange Vorrat reicht:

ab EUR 2.499,00

Dometic Freshjet 2000,
ohne Montage, Mitnahmepreis am Frühlingsfest "solange Vorrat reicht"

EUR 1.999,00

Dachhaube mit Raincover
MaxxFan Deluxe Klarglas

Dachventilator bei geschlossener Außenhaube,
Be- und Entlüftung bei geöffneter Außenhaube, Schutz vor Regen auch im geöffneten Zustand
Temperaturwahl durch elektronischen Thermostat, Fernbedienung oder manuelle Steuerung
(bei Stromausfall), inkl. Einbau

ab EUR 1.099,00

Wohnmobil- und Wohnwagenvermietung 2023:

Der Startschuss ist bereits gefallen. Die Preisliste für 2023 und alle verfügbaren Grundrisse finden Sie auf unserer Homepage.

Für Ihre Planung finden Sie hier unsere aktuelle Mietpreisliste oder Sie scannen einfach unserer QR-Code.

Für Schnellentschlossene gibt es bereits erste Buchungslücken-Angebote!

ERGO

Reiseversicherung

Die Reiseversicherung **für**

Ihr Mietfahrzeug

Urlaub mit dem gemieteten Wohnmobil –
aber nur mit dem richtigen Reiseschutz!
Hier finden Sie eine Übersicht über alle Tarife.

Jetzt vorsorgen und absichern >>

Zusatzversicherung
"Ergänzungs-Schutz Covid-19"

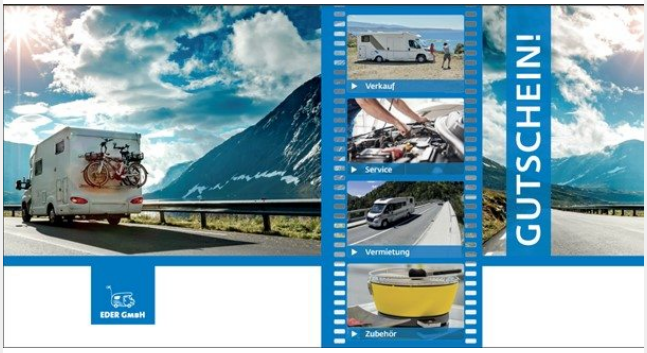

Das persönliche Geschenk für alle Campingfreunde: Ein Geschenk-Gutschein vom Womo-Eder!

In allen Bereichen einsetzbar:
Miet-Gutschein, Shop-Gutschein, Werkstatt-Gutschein

TOP DEALS -

verpassen Sie keine Angebote mehr und folgen Sie uns auf unserem Ebay-Kleinanzeigen Schnäppchen-Shop

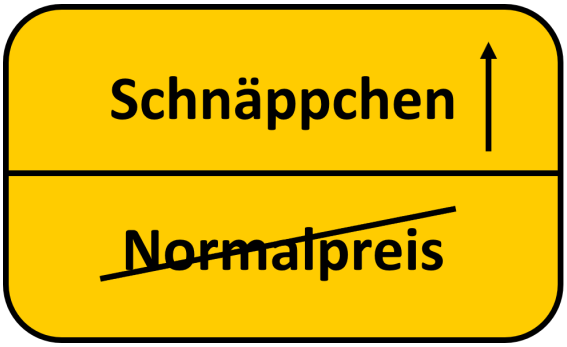

Wohnwagen, Wohnmobile - NEU oder GEBRAUCHT - im Angebot!

Unser vollständiges Fahrzeugangebot finden Sie auf dieser Seite und natürlich auch bei mobile.de

Folgen Sie uns:

Information

Sie haben diese E-Mail erhalten, weil Sie bei uns als Kunde/Interessent registriert sind oder sich auf unserer Homepage für diesen Newsletter angemeldet haben.
Wenn Sie keine weiteren Informationen

erhalten möchten,
können Sie sich HIER abmelden.

Eder GmbH · Fischburgstraße 49 · 72574 Bad Urach-Wittlingen